

# BROMEACT

Συμπλήρωμα Διατροφής

ΦΟΡΜΟΥΛΑ  
για τη φυσιολογική λειτουργία  
του ανοσοποιητικού συστήματος

30 κάψουλες των 350mg (10,5g)

*Bromelain* | *Boswellia* | *Cumarin*



## Αντιφλεγμονώδης δράση

- Bromelain** (Βρομελαΐνη)
  - Αυξάνει την παραγωγή προσταγλαδινών με αντιφλεγμονώδη δράση.
  - Αναστέλλει την μετατροπή του κινινογόνου σε κίνηνη.
  - Διεγείρει την PGE 1: Αναστέλλει επιλεκτικά την συσσώρευση αιμοπεταλίων και συνεπώς την πήξη του αίματος.
- Boswellic Acid:** (Πεντακυκλικό Τριτερπένιο)
  - Αναστέλλει επιλεκτικά την 5-λιποξυγενάση, εμποδίζοντας τη σύνθεση των:
    - 1) **Λευκοτριένιο B4:** Υποδοχέας της φάσης χρόνιας φλεγμονής.
    - 2) **Λευκοτριένια C4, D4, E4:** Υποδοχείς της φάσης οξείας φλεγμονής.
  - Δεν αναστέλλει τη σύνθεση γαστροπροστατευτικών προσταγλαδινών.
  - Αναστέλλει τη μετατόπιση των πολυμορφοπύρηνων λευκοκυττάρων και την αποδέσμευση πρωτεολυτικών ενζύμων.

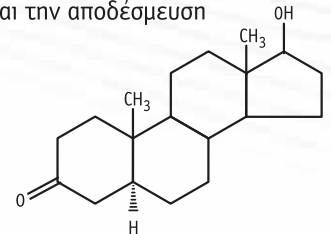
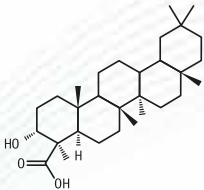

## Αποιδηματική δράση

- Bromelain:** (Βρομελαΐνη)
  - Σε αλληλεπίδραση με τη λιποξυγενάση αναπτύσσεται μια ινωδολυτική δράση μέσω του πλασμινογόνου που αυξάνει την δημιουργία πλασμίνης η οποία διασπά θρόμβους ινικής (ινωδόλυση) εμποδίζοντας έτσι τη δημιουργία τοπικού οιδήματος.
- Coumarin:** (Κουμαρίνη)
  - Η κουμαρίνη δρα στο λεμφικό σύστημα χάρη στην ικανότητα να αυξάνει την πρωτεολυτική δράση των μακροφάγων.
  - Ελαττώνει τον καταβολισμό των κατεχολαμινών (αδρεναλίνη) σε αγγειακό επίπεδο και συνεπώς συντελεί στη βελτίωση της ικανότητας συστολής των αγγείων και τη μείωση του οιδήματος και του πόνου.

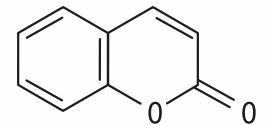
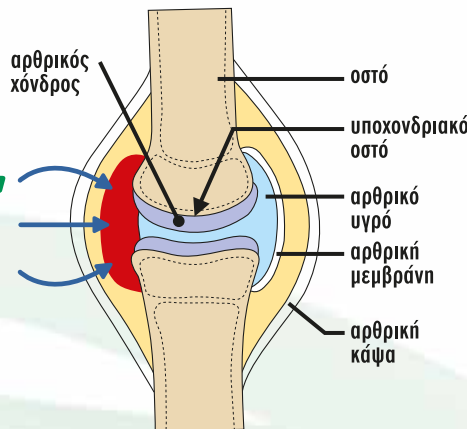

# BROMEACT

| ΔΙΑΤΡΟΦΙΚΕΣ ΠΛΗΡΟΦΟΡΙΕΣ                          | ανά ημερήσια δόση (1 κάψουλα) |
|--|-------------------------------|
| Βρομελίνη 2500 GDU από βλαστό του Ananas comosus | 100mg                         |
| Βοσουέλια (λιβάνι) ξηρό εκχύλισμα                | 100mg                         |
| Ισοδυναμεί με τα βοσουελικά οξέα                 | 65mg                          |
| Αγριοτριφύλλο ξηρό εκχύλισμα                     | 50mg                          |
| Ισοδυναμεί με την κουμαρίνη                      | 10mg                          |

### ΣΥΝΙΣΤΑΤΑΙ ΣΕ ΠΕΡΙΠΤΩΣΕΙΣ

- που υπάρχουν φλεγμονές και πόνοι στις καταπονημένες αρθρώσεις και η Βρομελίνη μπορεί να βοηθήσει.

### ΔΟΣΟΛΟΓΙΑ

- Μία κάψουλα ημερησίως.

**Προειδοποιήσεις:** • Να μη γίνεται υπέρβαση της συνιστώμενης ημερήσιας δόσης. • Τα Σ/Δ δεν πρέπει να χρησιμοποιούνται ως υποκατάστατο μίας ισορροπημένης διαίτας. • Να φυλάσσεται μακριά από τα μικρά παιδιά. • Το προϊόν αυτό δεν προορίζεται για την πρόληψη, αγωγή ή θεραπεία ανθρώπινης νόσου. • Συμβουλευτείτε τον γιατρό σας αν είστε έγκυος, θηλάζετε, βρίσκεστε υπό φαρμακευτική αγωγή ή αντιμετωπίζετε προβλήματα υγείας.

Αριθμός Γνωστοποίησης Ε.Ο.Φ.: 28343 / 8-4-2013 / (Ο Αριθμός Γνωστοποίησης στον Ε.Ο.Φ. δεν επέχει θέση άδειας κυκλοφορίας από τον Ε.Ο.Φ.)