

ΤΙΑΛΑC

ΦΟΡΜΟΥΛΑ δυσανεξίας

για τη δυσανεξία στη λακτόζη

ευνοεί την πέψη της λακτόζης και εξισορροπεί την εντερική χλωρίδα

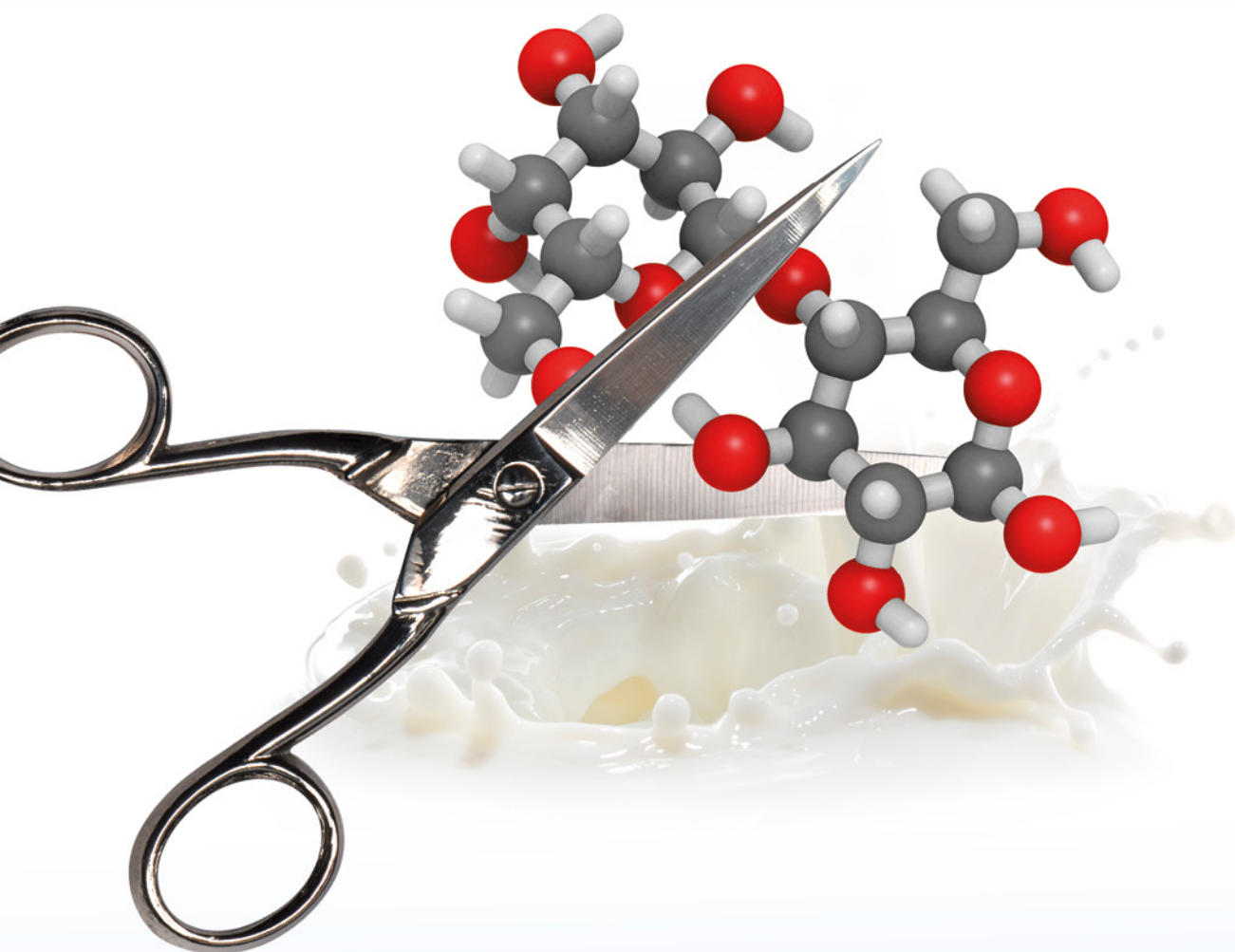

Συμπλήρωμα Διατροφής

60 κάψουλες



Δυσανεξία στη λακτόζη

Χαρακτηριστικό σύνδρομο γαστρεντερικών ενοχλήσεων που εμφανίζονται μετά από κατανάλωση τροφών που περιέχουν λακτόζη.

ΑΙΤΙΑ

- Ανεπάρκεια παραγωγής, λακτάσης από μέρος των κυττάρων του λεπτού εντέρου. Η λακτάση είναι το ένζυμο που διασπάει την λακτόζη σε **γλυκόζη** και **γαλακτόζη**, (αφομοιώσιμες μορφές).

ΣΥΜΠΤΩΜΑΤΑ

- **ΜΕΤΕΩΡΙΣΜΟΣ**
- Τυμπανισμός
- Αέρια
- Κοιλιακό άλγος
- Διάρροια

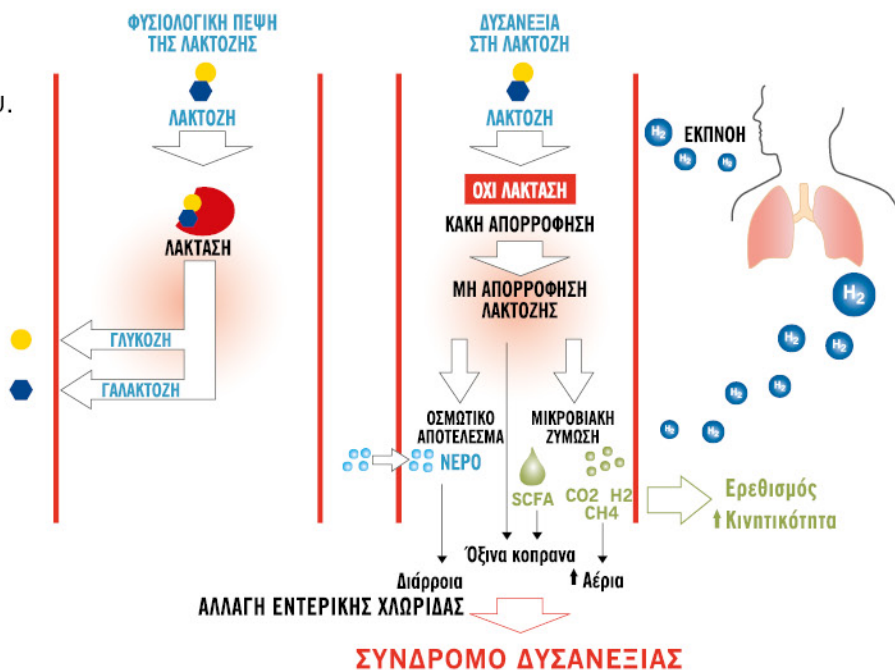

Μηχανισμοί δράσης

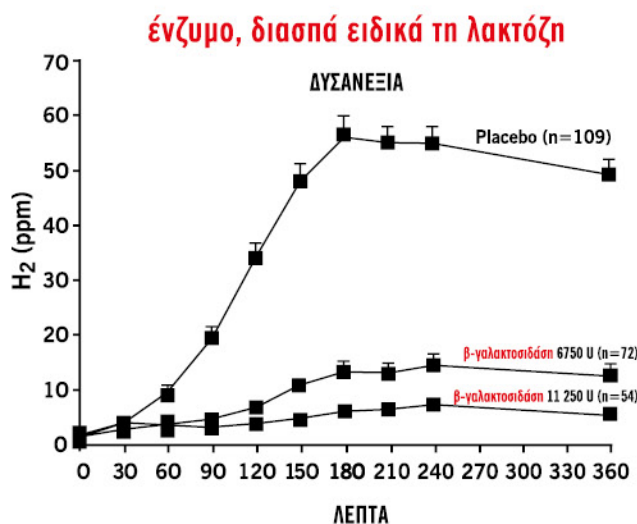
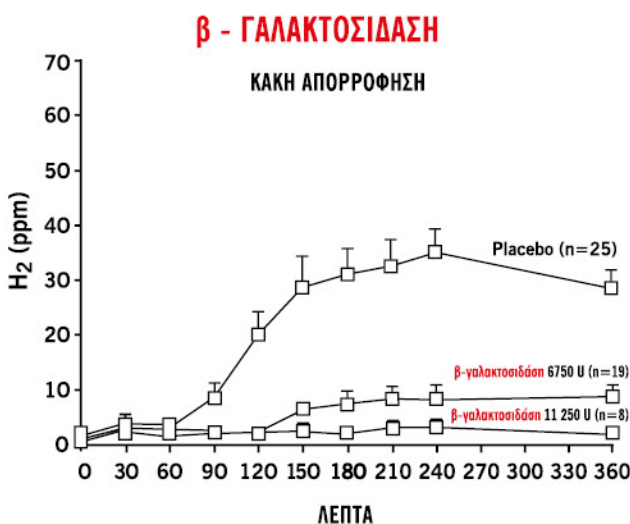

Σημαντική ελάττωση ($p < 0,01$) των επιπέδων H₂ που εκπνεύστηκαν (test αναπνοής) με δύο διαφορετικές δόσεις της β-γαλακτοσιδάσης σε αντίθεση με placebo από άτομα που παρουσίασαν κακή απορρόφηση της λακτόζης (χωρίς συμπτώματα) ή δυσανεξία με συμπτώματα (6).

Παρουσίαση της ικανότητας ελάττωσης των συμπτμάτων

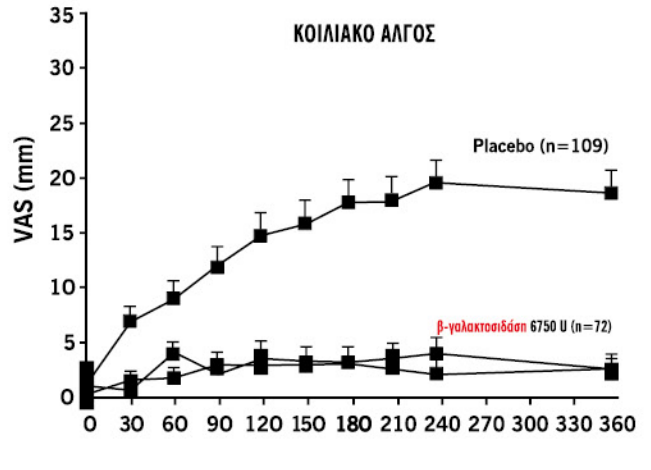
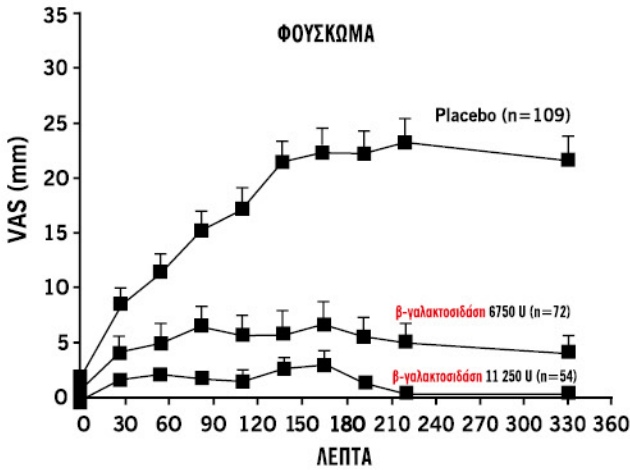

Σημαντική ελάττωση του φουσκώματος ($p < 0,01$) και του κοιλιακού άλγους ($p < 0,05$) με δύο διαφορετικές δόσεις β - γαλακτοσιδάσης σε σύγκριση με το placebo.

Lactobacillus Reuteri, Sporogenes, Subtilis

- Μικροοργανισμοί σε σπόρους που εξισορροπούν την εντερική χλωρίδα.
- Μετατρέπουν τη λακτόζη σε γαλακτικό οξύ, παράγοντας δευτερογενής λακτάση.
- Ρυθμίζουν την εντερική λειτουργία.

Τα θεραπευτικά σχήματα (β - γαλακτοσιδάση *L. Reuteri*) είναι χρήσιμα για τη θεραπεία της δυσανεξίας στην λακτόζη, αφού βελτιώνουν σημαντικά τα συμπτώματα, σε σχέση με το placebo.

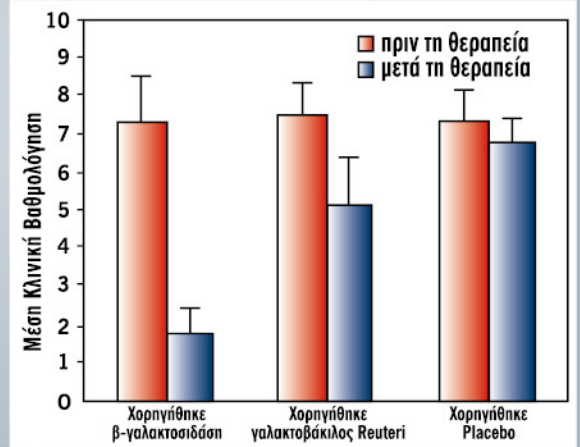

ΣΥΝΘΕΣΗ ΣΕ ΘΡΕΠΤΙΚΑ ΣΥΣΤΑΤΙΚΑ	ανά ημερήσια δόση (2-4 κάψουλες)
Λακτάση 100.000 UI	90,00 mg
Λακτοβάκιλλοι Reuteri 100 δισ. CFU/g	1,00 mg 100 δισ. ufc
Λακτοβάκιλλοι Sporogenes 15 δισ. CFU/g	33,50 mg 500 δισ. ufc
Λακτοβάκιλλοι Subtilis 25 δισ. CFU/g	83,28 mg 2,5 δισ. ufc
Πρεβιοτικές μαλτοδεξτρίνες	1,000 mg

ΣΥΝΙΣΤΑΤΑΙ ΣΕ ΟΣΟΥΣ ΕΧΟΥΝ

- συμπτώματα δυσανεξίας στη λακτόζη.

ΔΟΣΟΛΟΓΙΑ

- Λαμβάνετε 2-4 κάψουλες ημερησίως (1 κάψουλα για κάθε 100gr γάλακτος που καταναλώνετε).

Προειδοποιήσεις: • Το προϊόν δεν πρέπει να χρησιμοποιείται από άτομα που παρουσιάζουν ευαισθησία σε κάποιο από τα συστατικά του. • Να μη γίνεται υπέρβαση της συνιστώμενης ημερήσιας δόσης. • Τα Σ/Δ δεν πρέπει να χρησιμοποιούνται ως υποκατάστατο μίας ισορροπημένης διαίτας. • Να φυλάσσεται μακριά από τα μικρά παιδιά. • Το προϊόν αυτό δεν προορίζεται για την πρόληψη, αγωγή ή θεραπεία ανθρώπινης νόσου. • Συμβουλευτείτε τον γιατρό σας αν είστε έγκυος, θηλάζετε, βρίσκεστε υπό φαρμακευτική αγωγή ή αντιμετωπίζετε προβλήματα υγείας. • Τηλ. Κέντρου Δηλητηριάσεων: 210 77 93 777.

Αριθμός Γνωστοποίησης ΕΟΦ: 28341 / 8-4-2013 / (Ο Αριθμός Γνωστοποίησης στον ΕΟΦ δεν επέχει θέση άδειας κυκλοφορίας από τον ΕΟΦ)